

メディキット県民文化センター (宮崎県立芸術劇場)
MEDIKIT ARTS CENTER



開館時間 ■ 9:00~22:00
休館日 ■ 毎週月曜日(祝・休日の場合翌平日)
年末年始12/28~1/5
※その他臨時に開・休館することがあります。
TEL ■ 0985-28-3208
住所 ■ 〒880-8557 宮崎市船塚3丁目210番地
HPアドレス ■ <https://miyazaki-ac.jp>

◎チケット取り扱い◎
チケットセンター ☎0985-28-7766
[窓口・電話受付] 10:00~18:00
[WEB] 劇場HPで24時間予約・購入可

宮崎県立美術館 MIYAZAKI PREFECTURAL ART MUSEUM

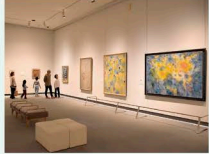

開館時間 ■ 10:00~18:00(展示室への入室は17:30まで)
休館日 ■ 月曜日(祝・休日のをそく)、祝・休日の翌平日
年末年始メンテナンス休館(12/22~1/8)
※その他臨時に開・休館することがあります。
TEL ■ 0985-20-3792
FAX ■ 0985-20-3796
住所 ■ 〒880-0031 宮崎市船塚3丁目210番地
HPアドレス ■ <https://www.miyazaki-archive.jp/bijutsu/>
Facebook ■ <https://www.facebook.com/miyazakikenbi1995>
Instagram ■ <https://www.instagram.com/miyazakikenbi>

宮崎県立図書館 MIYAZAKI PREFECTURAL LIBRARY



開館時間 ■ 一般閲覧室/9:00~19:00
■ 児童図書室/9:00~17:00
休館日 ■ 毎週月曜日(祝・休日の場合翌平日)
年末年始12/29~1/5
特別整理期間9/17~9/19、2/17~3/1
※その他臨時に開・休館することがあります。
TEL ■ 0985-29-2911
FAX ■ 0985-29-2491
住所 ■ 〒880-0031 宮崎市船塚3丁目210番地1
HPアドレス ■ <https://www.2.lib.pref.miyazaki.lg.jp/>

- 交通のご案内**
- 宮崎空港から タクシー約30分
 - 宮交シティ・橋通方面から【宮交バス】
「文化公園」行終点下車 「国富・綾」線「文化公園前」下車
「平和が丘」線「文化公園前」下車 ※「宮崎神宮」行終点下車・徒歩約5分
「平和台」線「霧島3丁目」下車・徒歩約5分
 - JR宮崎神宮駅からタクシー約5分/徒歩約20分

自然と歴史の大発見
宮崎県総合博物館
Miyazaki Prefectural Museum of Nature and History



開館時間 ■ 9:00~17:00(入館は16:30まで)
休館日 ■ 毎週火曜日
燻蒸休館(9/15~9/26)
※その他臨時に開・休館することがあります。
TEL ■ 0985-24-2071
FAX ■ 0985-24-2199
住所 ■ 〒880-0053 宮崎市神宮2丁目4番4号
HPアドレス ■ <https://www.miyazaki-archive.jp/museum/>

宮崎県埋蔵文化財センター 分館 MIYAZAKI PREFECTURE ARCHAEOLOGICAL CENTER



開館時間 ■ 9:00~17:00(入館は16:30まで)
休館日 ■ 年末年始(12/28~1/4)
特別整理期間(9/15~9/26)
TEL ■ 0985-21-1600
FAX ■ 0985-26-2634
住所 ■ 〒880-0053 宮崎市神宮2丁目4番4号
HPアドレス ■ <https://www.miyazaki-archive.jp/maibun/>
※センター本館(宮崎市佐土原町)には展示施設はありません。

- 交通のご案内**
- JR宮崎神宮駅下車、徒歩約11分
 - 「宮崎神宮」行バスで終点下車、徒歩約12分
 - 「綾、国富」、「古賀総合病院」行バスで博物館前下車、徒歩約2分
 - 「高鍋」、「西都」、「光陽台」行バスで神宮駅前下車、徒歩約11分

宮崎県立西都原考古博物館
Saitobaru Archaeological Museum of Miyazaki Prefecture



開館時間 ■ 9:30~17:30(入室は17:00まで)
休館日 ■ 毎週月曜日(祝・休日の場合翌平日)
年末年始12/28~1/4
※その他展示会準備のため休館することがあります。
TEL ■ 0983-41-0041
FAX ■ 0983-41-0051
住所 ■ 〒881-0005 宮崎県西都市大字三宅字西都原西5670番
HPアドレス ■ <https://saito-muse.pref.miyazaki.jp/>
Facebook ■ <https://www.facebook.com/saitobarukokohaku>

- 交通のご案内**
- 車/宮崎市内から国道219号線経由約40分、東九州自動車道西都I.Cから約10分
 - バス・タクシー/宮崎駅から約70分
「西都」行き乗車 「西都バスセンター」で下車
「西都バスセンター」からタクシーで約10分

※各館の休館日については、後期分(10月~3月)までのご案内です。

ACCESS MAP 一のご案内一



文化施設MAP

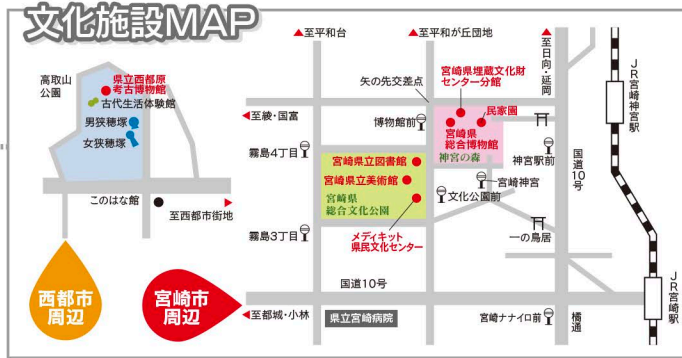

宮崎県立文化施設

**6館
イベント
ご案内**

2025. 10
▼
2026. 3

宮崎県総合博物館
MIYAZAKI PREFECTURAL MUSEUM OF NATURE AND HISTORY



宮崎県立西都原考古博物館
SAITOBARU ARCHAEOLOGICAL MUSEUM OF MIYAZAKI PREFECTURE



宮崎県埋蔵文化財センター分館
MIYAZAKI PREFECTURE ARCHAEOLOGICAL CENTER



宮崎県立美術館
MIYAZAKI PREFECTURAL ART MUSEUM

宮崎県立図書館
MIYAZAKI PREFECTURAL LIBRARY

メディキット県民文化センター

【音楽】 12/21(日) 14:00開演
会場 演劇ホール
TRES
沖仁×大萩康司×小沼ようすけ
宮崎が誇るギタリスト・大萩康司が情熱を注ぐ「TRES」がついに宮崎初登場！

【出演】 沖仁(フランメンコ・ギター)、大萩康司(クラシック・ギター)、小沼ようすけ(ジャズ・ギター)



左から 小沼ようすけ、大萩康司、沖仁

【演劇】 2026年 1/17(土)・18(日)
両日 14:00開演
会場 演劇ホール

『飛び立つ前に』
橋爪功が演じる、人生の終幕に見える風景と情熱。“古い・愛・別れ”一かけがえのない時間と記憶を描く家族劇に、演劇界の精鋭が集結！

【出演】 橋爪功 若村麻由美 奥貫薫 前田敦子 岡本圭人 剣幸
【作】フロリアン・ゼレール 【演出】ラディスラス・ショラー



【音楽】 2/1(日) 14:00開演
会場 イベントホール

加藤昌則の「粋なりクラシック」
あっと驚く解説と毎回爆笑を巻き起こすトーク。好奇心をくすぐるレクチャーコンサート！

【出演】 加藤昌則(ナビゲーター・ピアノ) ほか



加藤昌則

県立美術館

宮崎県立美術館
開館30周年記念
Miyazaki Prefectural Art Museum



【記念特別展3】
ひろしま美術館コレクション
フランス印象派から日本の近代洋画まで

10/4(土)~11/24(月・休)



オーギュスト・ルノワール「バリスの審判」
1913-14年頃、ひろしま美術館

第3期コレクション展
開館30周年記念コレクション展

皆でつくるマイ・ミュージアム
10/11(土)~12/21(日)



ルネ・マグリット「白紙委任状」

旅する美術館
串間市 10/29(水)~11/3(月・祝)
川南町 11/15(土)~24(月・休)

第4期コレクション展
1/9(金)~4/7(火)

- 名品セレクションII + 人物を描く
■宮崎の美術 - 四季を彩る
■マリノ・マリニー - 彫刻と版画
■瑛九 - 紙の仕事

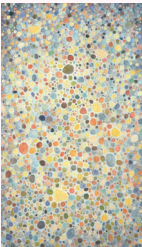

瑛九「丸のあそび」

第6回みやざき総合美術館
2/7(土)~2/23(月・祝)

県立図書館

大口玲子氏
講演会(仮称)



郷土の歌人である若山牧水の生誕140年にちなみ、短歌の魅力などをお伝えする記念講演会を開催します。

1/18(日)
講師: 大口玲子氏(宮崎市在住歌人)

宮崎県文化講座 (いずれも13:30~15:30)
本県の歴史や文化、自然などがテーマの講座

10/25(土)「宮崎の野生動物」-ヒトと動物の関係から考える-

講師: 岩切康二氏(宮崎野生動物研究会)

11/22(土)「シン・若山牧水」~牧水の新たな魅力~

講師: 伊藤一彦氏(歌人、牧水研究者、県立図書館名誉館長)

※どちらも申込不要・無料

特別展「平部嶋南と日向地誌」-ある書物の旅-

9/20(土)~10/19(日)
平部嶋南生誕210年記念

特別展「若山牧水」~歌人“牧水”の誕生~

11/8(土)~12/7(日)
若山牧水生誕140年記念

メモリアル宮崎 ~郷土を知ろう~

1/28(水) 13:30~

「宮崎」に関する16ミリフィルムの上映会

図書館シアター (いずれも13:30~)

10/15(水)・12/10(水)
名作や人の生き方を考える映画を鑑賞する上映会

緑陰コンサート
11/1(土) 13:30~ 楽器の生演奏会

秋の読書週間関連事業
「昭和100年、読書の100年」

10/21(火)~11/9(日)
読書に関する100年を振り返る企画展示とワークショップ・電子書籍体験会を実施

おはなし会 (祝日を除きます)
子どもたちに向けた絵本の読み聞かせなど

毎週火曜日 14:00~14:30

毎週水曜日 15:00~15:30

毎週土曜日 15:00~16:00

各種相談会 参加無料

健康相談会 (まちの保健室) 第1~第4土曜日

サポステ図書館出張 第4水曜日

法律相談会 第2金曜日

県総合博物館

【特別展】
焼酎のすゝめ
~「宮崎の本格焼酎」の歴史と酒造と発酵のふしぎ~
飲むだけが「焼酎」じゃない!
「焼酎」の魅力を歴史と科学でひもときます。お子さまも大歓迎!



■会期: 2025年 10/18(土)~11/30(日)
■観覧料: 500円 (18歳以下は無料)

「みやはくウォールミュージアム」を体感しよう!

触れると動くインタラクティブ映像で、日本神話の世界、白亜紀の恐竜世界、日向灘の海中世界を再現!大型壁面スクリーン「みやはくウォールミュージアム」を体感してみませんか?詳細は「みやはく」をチェック!



「みやはくウォールミュージアム」

常設展示室 (観覧無料)

迫力のあるジオラマと8,000点を超える豊富な展示物をご覧いただけます。

紙芝居 週末イベント

毎週 日曜日・祝日
①午前11時30分
②午後2時30分

むかしのあそび 第1・3・5 土曜日
午前9時~午後4時

クイズラリー 第2・4 土曜日
午前9時~午後4時

むかしなつかしいおもちゃを使ったあそびが体験できます。

県埋蔵文化財センター分館

埋文講座
参加無料 申込不要



講座の様子(令和7年度)

本県の歴史を考える上で重要な遺跡や遺物、当センターの発掘調査の軌跡をセンター職員がお話します。

「西南戦争の戦場を歩く宮崎の激戦地をたどる」
12/21(日) 13:30~15:00
西南戦争関連遺跡調査・活用事業

「遺跡発掘あれこれ ~宮崎県埋蔵文化財センター30周年を迎えて~」
1/18(日) 13:30~15:00

「圧巻の土器集中空間 ~学校下50cmの古墳時代集落~」
3/15(日) 13:30~15:00 城川遺跡(宮崎市)

場所: 宮崎県埋蔵文化財センター分館 (総合博物館北東側)

移動展示会 「触れて学ぶ ふるさとの遺跡再発見」



国富会場(令和6年度)

場所: 諸塚村 中央公民館

期間: 10/1(水)~10/23(木) 9:00~16:30(休館日10/12(日))

関連講座: 10/18(土) ①10:00~12:00 ②13:00~15:00

博物館こどもDAYコラボ企画 「施設公開 埋文センターで“ホンモノ”体験」

11/3(月・祝) 10:00~16:00

場所: 宮崎県埋蔵文化財センター分館 (総合博物館北東側)

遺跡発掘成果展 「東九州自動車道 118遺跡 新富~高鍋編」

11/3(月・祝) 10:00~16:00

場所: 県立図書館2階 特別展示室

期間: 1/28(水)~2/15(日)

●ギャラリートーク:(展示遺物の解説) 2/1(日) 13:30~14:30

●特別講座:(県内遺跡の解説) 2/1(日) 14:30~15:00

出前講座のご案内

多くのプログラムをご用意しております。全て、無料で実施できます。当センターの普及資料課へご相談ください。

☎0985-21-1600まで



教育普及活動 WEBページはこちら

県立西都原考古博物館

【国際交流展】
千年の至芸
~台湾宜蘭 漢本遺跡~

9/20(土)~11/24(月・休)

新石器時代から鉄器時代、そして現代へと繋がる生活と工芸の系譜。きらびやかな金細工、色彩豊かなガラス腕輪やピアス、技巧を凝らした土器や玉製品など、日本初公開となる台湾宜蘭県、Blihun漢本遺跡の出土品から台湾の千年史をひもとく。



Blihun漢本遺跡(台湾宜蘭県)

■国際交流展関連講演会 10/12(日)

■国際交流展関連講座 11/15(土)

【企画展I】
古人骨
12/13(土)~2026年2/23(月・祝)

人の生き方は顔に刻まれると言われるが、遺跡から出土する古人骨には民族の歴史そのものが刻まれている。

地下式横穴墓という驚異的な保存環境下に眠る南九州の古墳時代人は、現代に生きる我々に何を語りかけるのか。その知られざる素顔に迫る。



西都市常心原5号地下式横穴墓被葬者の人骨と復顔

■企画展I 関連講演会 1/24(土)

■企画展I ワークショップ 1/25(日)

【企画展II】
学史に名を刻む
~宮崎の標式遺跡~

3/14(土)~5/17(日)

■企画展II 関連講座 3/15(日)

■体験講座 10/26(日) 「台湾の金属飾りを作る」

■実技講座 11/9(日) 「古代の色に染める」

■体験講座 12/14(日) 「古代食を作る」

※各イベントは、新型コロナウイルス感染拡大状況によって中止や延期、期間が変更となる場合があります。詳細については、各館へお問い合わせください。